

| PROTOCOLE EVACUATION INCENDIE



ACADÉMIE
DE VERSAILLES

*Liberté
Égalité
Fraternité*

Lycée Léonard de Vinci
LEVALLOIS-PERRET



Mise en danger d'autrui (intentionnelle ou par négligence) : Cette disposition punit d'un an d'emprisonnement et de 15.000 euros d'amende « *le fait d'exposer directement autrui à un risque immédiat de mort ou de blessures de nature à entraîner une mutilation ou une infirmité permanente par la violation manifestement délibérée d'une obligation particulière de prudence ou de sécurité* ».



1 | PLAN GENERAL D'EVACUATION

Affiché dans chaque salle



ACADÉMIE
DE VERSAILLES

*Liberté
Égalité
Fraternité*

Lycée Léonard de Vinci
LEVALLOIS-PERRET

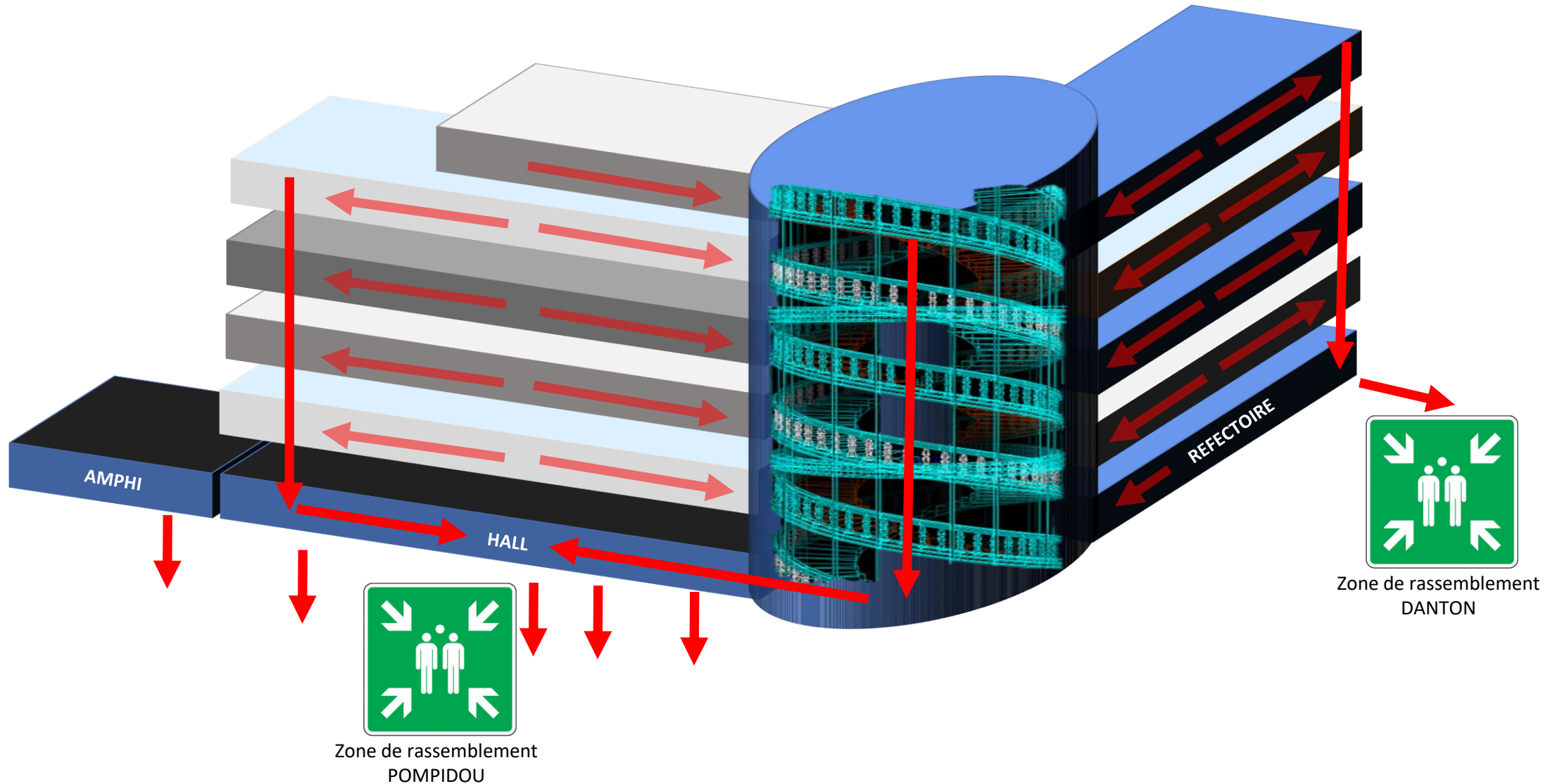

1 | CONSIGNES GENERALES



ACADÉMIE
DE VERSAILLES

*Liberté
Égalité
Fraternité*

Lycée Léonard de Vinci
LEVALLOIS-PERRET



AU DECLENCHEMENT DE L'ALARME

1. Sortir calmement de la salle en **laissant** ses affaires
2. **Ne pas fermer** la porte à clé
3. Les élèves handicapés sont pris en charge selon le protocole spécifique
4. **Emprunter l'itinéraire affiché** au-dessus de chaque porte de salle
5. **Regroupement** au point de rassemblement (cf. plan)
6. **Attendre** les instructions
7. **Fin d'alerte donnée par la direction**



2 | CONSIGNES PROFESSEURS

et tous personnels en charge d'élèves



ACADÉMIE
DE VERSAILLES

Liberté
Égalité
Fraternité

Lycée Léonard de Vinci
LEVALLOIS-PERRET

AU DECLENCHEMENT DE L'ALARME

1/ EVACUATION

1. Inviter les élèves à **sortir calmement**
2. **Prendre la liste des élèves**
3. **Prendre la fiche Contrôle des effectifs** placée derrière la porte de la salle
4. **Ne pas fermer** la porte à clé
5. Prendre en charge les **élèves handicapés** selon le protocole spécifique
6. **Emprunter l'itinéraire affiché** au-dessus de chaque porte de salle
7. **Regroupement** au point de rassemblement

2/ CONTRÔLE DES EFFECTIFS

1. Faire l'appel et compléter la fiche Contrôle des effectifs
2. **Donner la fiche Contrôle des effectifs au responsable de zone (gilet jaune)**
3. **Attendre** les instructions
4. **Fin d'alerte donnée** par la direction



Evacuation



Zone de rassemblement



Appel



Contrôle des
effectifs



Responsable
de Zone

3 | CONSIGNES PROFESSEURS

Prise en charge des élèves en situation de handicap



ACADÉMIE
DE VERSAILLES

Liberté
Égalité
Fraternité

Lycée Léonard de Vinci
LEVALLOIS-PERRET

AU DECLENCHEMENT DE L'ALARME



1/ EVACUATION ELEVES EN SITUATION DE HANDICAP MOTEUR DURABLE

- L'aide humaine reste l'action prépondérante pour permettre aux personnes en situation de handicap d'évacuer l'établissement conformément au **protocole rédigé pour chacun d'entre eux entre les familles et le service médical du Lycée.**



2/ EVACUATION ELEVES EN SITUATION DE HANDICAP MOTEUR TEMPORAIRE

- Une aide à l'évacuation est apportée par les assistants d'éducation aux R+1, R+2 (aile Danton) R+3, R+4 et les adjoints techniques de laboratoire au R+2 (aile Pompidou).
- Dans tous les cas, l'enseignant responsable de l'évacuation de sa classe veillera à la bonne évacuation des élèves en situation temporaire de handicap.
- Des élèves peuvent porter assistance à leurs camarades sous la supervision de l'enseignant.



Evacuation



Zone de rassemblement



Appel



Contrôle des effectifs



Responsable de Zone

4 | CONSIGNES PROFESSEURS

Fiche CONTRÔLE DES EFFECTIFS



ACADÉMIE
DE VERSAILLES

Liberté
Égalité
Fraternité

Lycée Léonard de Vinci
LEVALLOIS-PERRET



ACADÉMIE
DE VERSAILLES | Lycée Léonard de Vinci
LEVALLOIS-PERRET
Liberté
Égalité
Fraternité

CONTROLE DES EFFECTIFS

A donner au responsable de zone (gilet jaune)

Professeur	
Classe	
Salle	
Nb présents En début de cours	
Nb absents En début de cours	

ELEVES AYANT QUITTE LE COURS

(Infirmierie, CPE, toilettes ...)

Nom, prénom, classe	Localisation

Fiche CONTRÔLE DES EFFECTIFS

1/ LORS DE L'EVACUATION,

- Avant de quitter la salle de cours, le professeur prend la fiche située derrière la porte d'entrée de la salle

2/ SUR LA ZONE DE RASSEMBLEMENT, le professeur ,,,

- Fait l'appel
- Renseigne la fiche Contrôle des effectifs
- Va la donner au responsable de zone situé à proximité

3/ REDACTION DE LA FICHE (avec précision)

- 1^{ère} partie : Indiquer l'effectif présents et absent en début de cours
- 2^{ème} partie : Indiquer les élèves qui ont quitté le cours pour rendre « ailleurs » (Infirmierie, CPE, toilettes ...)



Evacuation



Zone de rassemblement

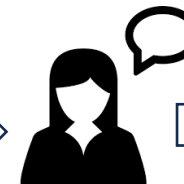

Appel



Contrôle des effectifs



Responsable de Zone

5 | RESPONSABLES DE ZONE



ACADÉMIE DE VERSAILLES

Liberté
Égalité
Fraternité

Lycée Léonard de Vinci
LEVALLOIS-PERRET

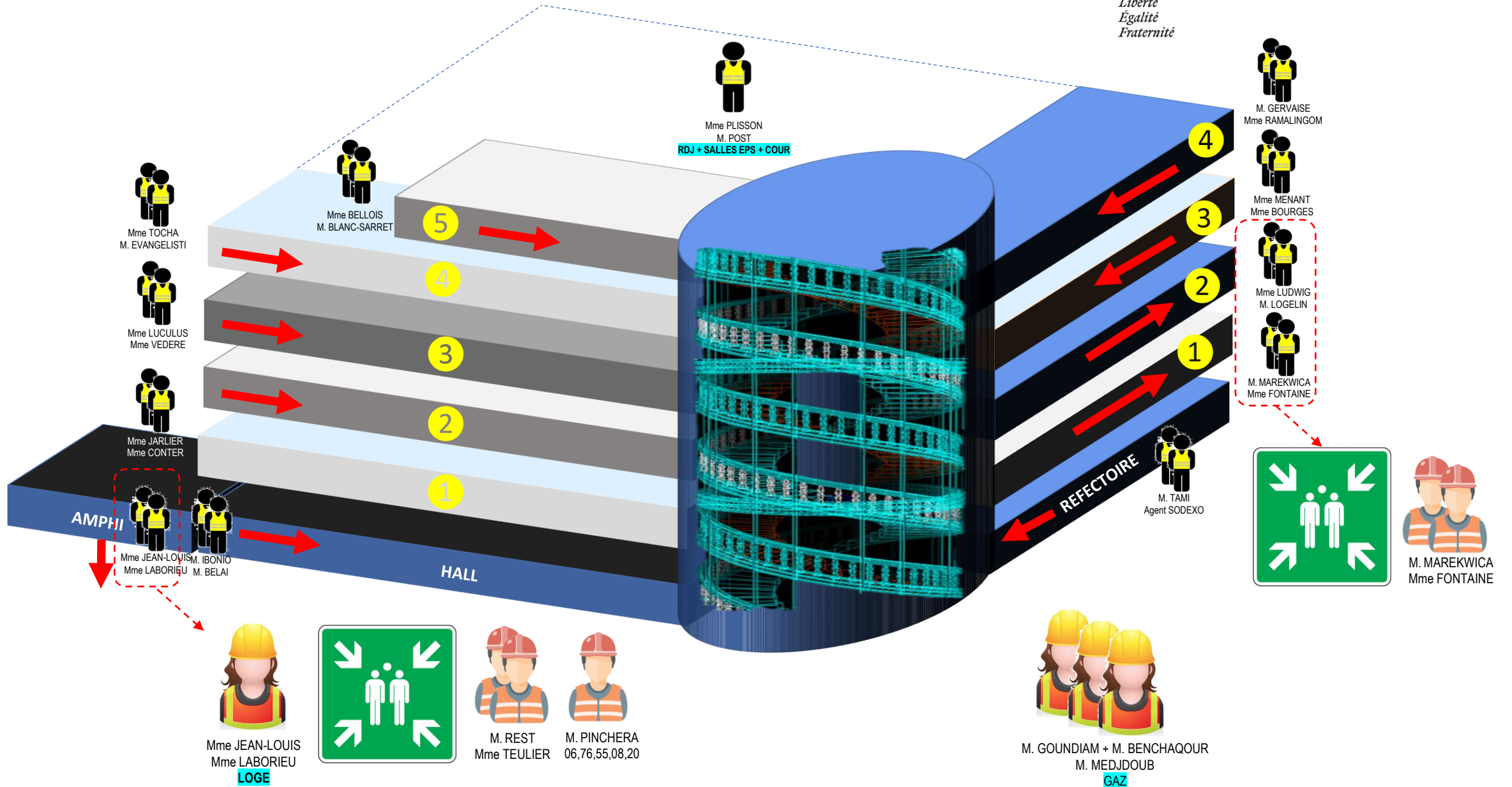

6 | CONSIGNES RESPONSABLES DE ZONE



ACADÉMIE
DE VERSAILLES

Liberté
Égalité
Fraternité

Lycée Léonard de Vinci
LEVALLOIS-PERRET



AU DECLENCHEMENT DE L'ALARME

1/ EVACUATION

1. **Vérifie sa zone** et s'assure qu'aucune personne n'est présente dans zone (vérifier aussi les toilettes)
2. **Rejoint** sa zone de rassemblement
3. Informe le **responsable de site** que sa zone a été évacuée

2/ CONTRÔLE DES EFFECTIFS

1. **Récupère** les fiches **Contrôle des effectifs**
2. **Si anomalie (élève manquant)** communique l'information au **responsable site (gilet orange)**
3. **Attendre** les instructions
4. **Fin d'alerte donnée par la direction**



Vérification de la zone



Zone de rassemblement

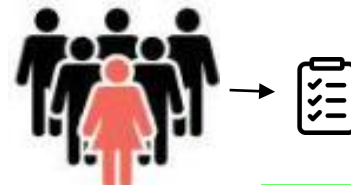

Récupération des fiches **Contrôle des effectifs**

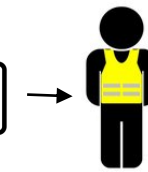

Réceptionne
les anomalies



AU DECLENCHEMENT DE L'ALARME

1/ EVACUATION

1. Décide de la l'appel au 18, est en lien avec les autorités
2. S'assure de la bonne application des consignes
3. Recueille les anomalies

2/ CONTRÔLE DES EFFECTIFS

1. Récupère les fiches [Contrôle des effectifs](#)
2. Si anomalie (élève manquant) communique l'information au responsable site (gilet orange)
3. Attendre les instructions
4. Fin d'alerte donnée par la direction



Zone de rassemblement



Réceptionne
les anomalies



Décide appel 18



Communique
avec les autorités



AU DECLENCHEMENT DE L'ALARME

1/ EVACUATION

1. **Comptabilise** les personnes présentes sur le site (adultes et jeunes)
2. **Communique** les effectifs au responsable de site
3. **Assure la communication** avec l'extérieur



Zone de rassemblement



Comptabilise
les effectifs



Communique
les effectifs



Image en incrustation 

00:02:57:08



Ces fumées s'enflamment spontanément
en partie haute

